

TODAS AS PAREDES TERÃO RODAPÉ COM DUAS PEÇAS DE CERÂMICA AMADEIRADA.

TODOS OS VASOS SERÃO RELOCADOS E SUBSTITUÍDOS POR MODELOS CONVENCIONAIS COM TUBULAÇÃO EMBUTIDA NA PAREDE.

SERÁ INSTALADO UM SPOT EMBUTIDO NO FORRO ACIMA DE CADA CABINE COM VASO SANITÁRIO.

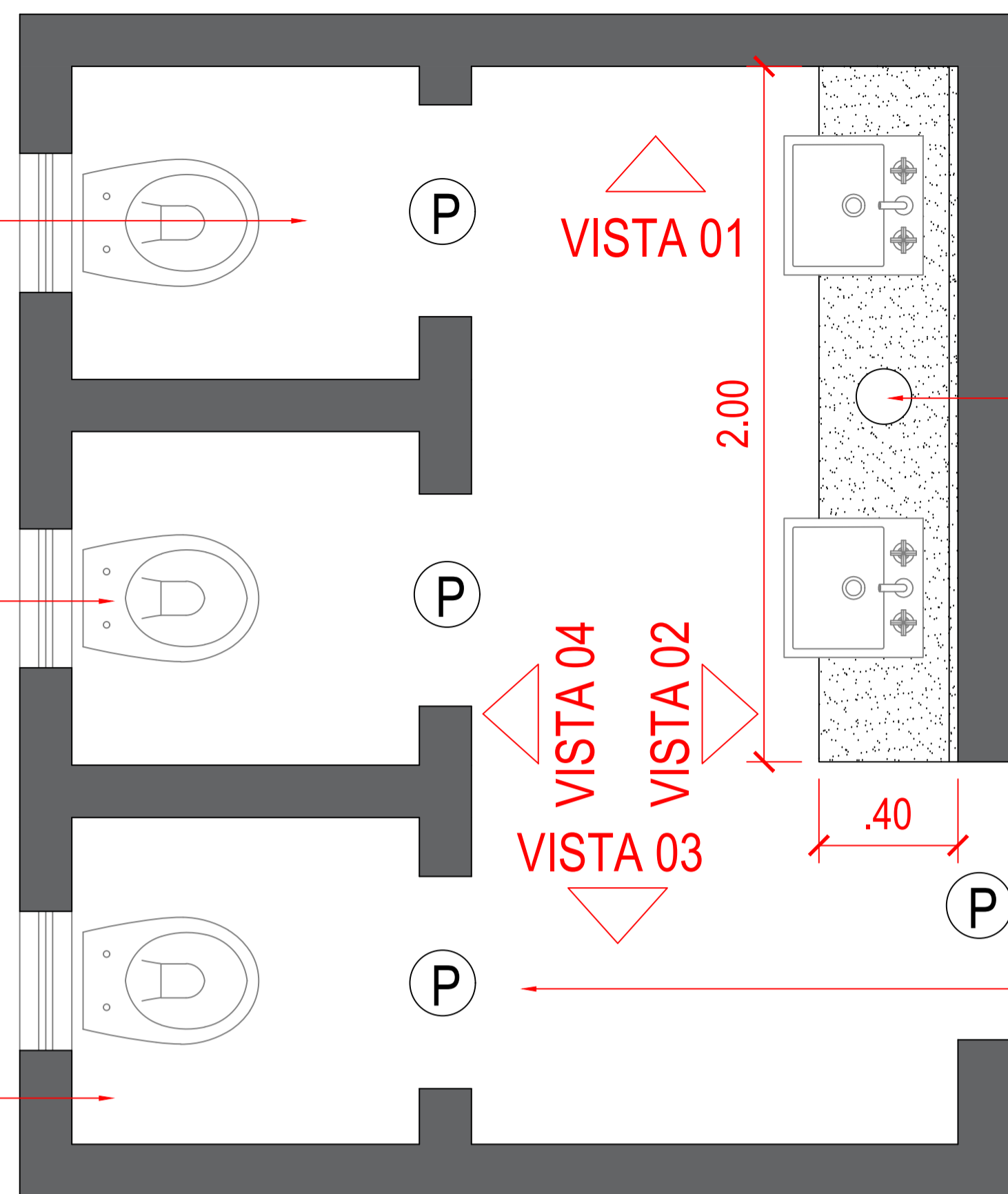

BANCADA EM GRANITO BRANCO ITAÚNAS COM CUBAS DE SEMI ENCAIXE E FURAÇÃO CENTRAL PARA LIXEIRA.

TODAS AS PORTAS INTERNAS SERÃO SUBSTITUÍDAS POR NOVAS PORTAS COM ABERTURA PARA FORA.

PLANTA BAIXA - BANHEIRO MODELO

esc. 1/50

02 SPOTS FOCANDO O ADESIVO COM FRASE A DEFINIR.

02 PLAFONS DE EMBUTIR 22cm x 22cm CENTRALIZADOS NA ÁREA DE CIRCULAÇÃO.

01 SPOT EMBUTIDO NO FORRO ACIMA DE CADA CABIDE COM VASO SANITÁRIO.

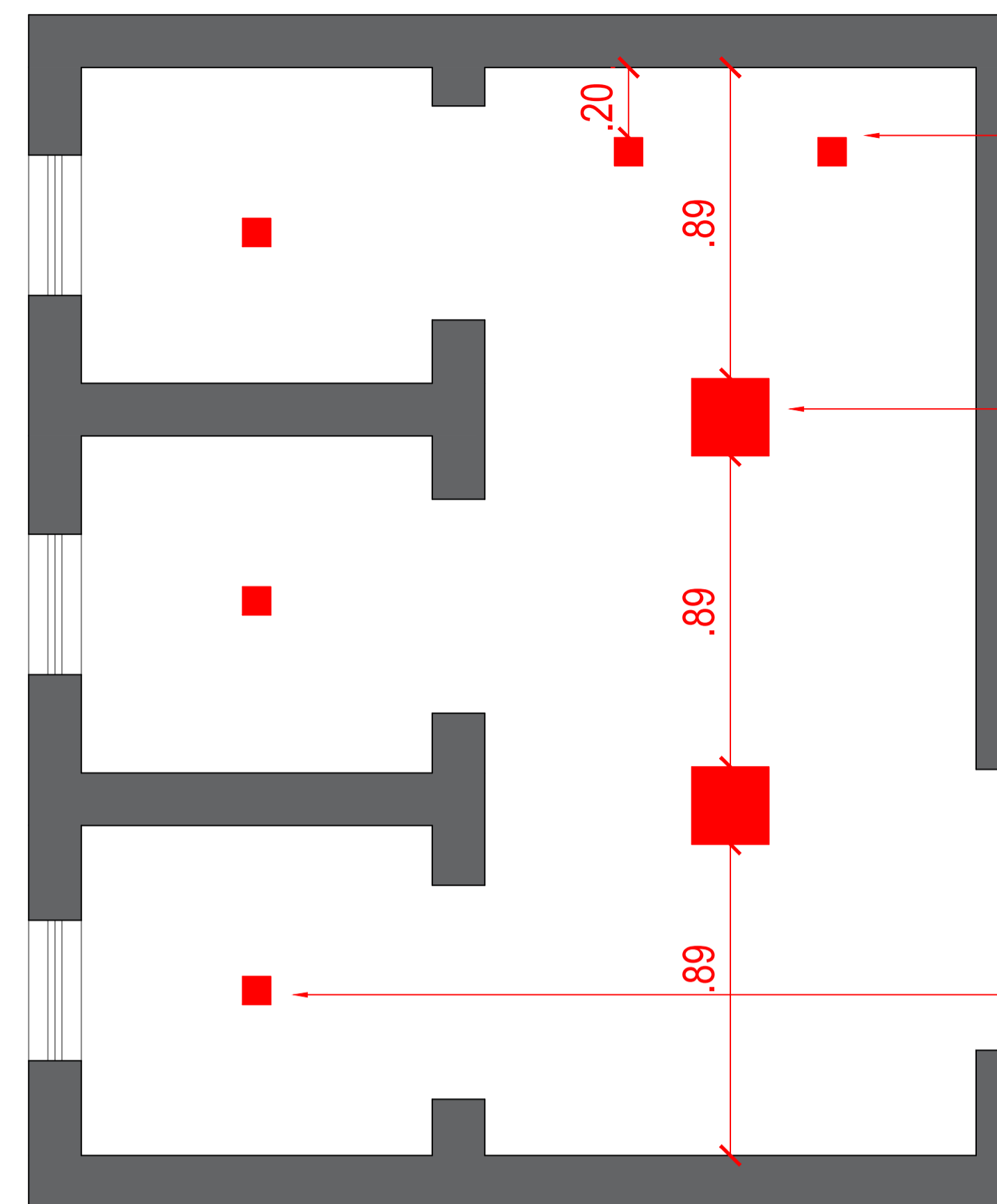

PLANTA BAIXA - LUMINOTÉCNICO

esc. 1/50

ADESIVO COM FRASE A DEFINIR.

ESPELHO COM MOLDURA. PINTURA COM TINTA ACRÍLICA ACETINADA - COR A DEFINIR.

PASTILHA 30cm x 30cm EM TOM NEUTRO.

RODAPÉ COM DUAS PEÇAS DE CERÂMICA AMADEIRADA.

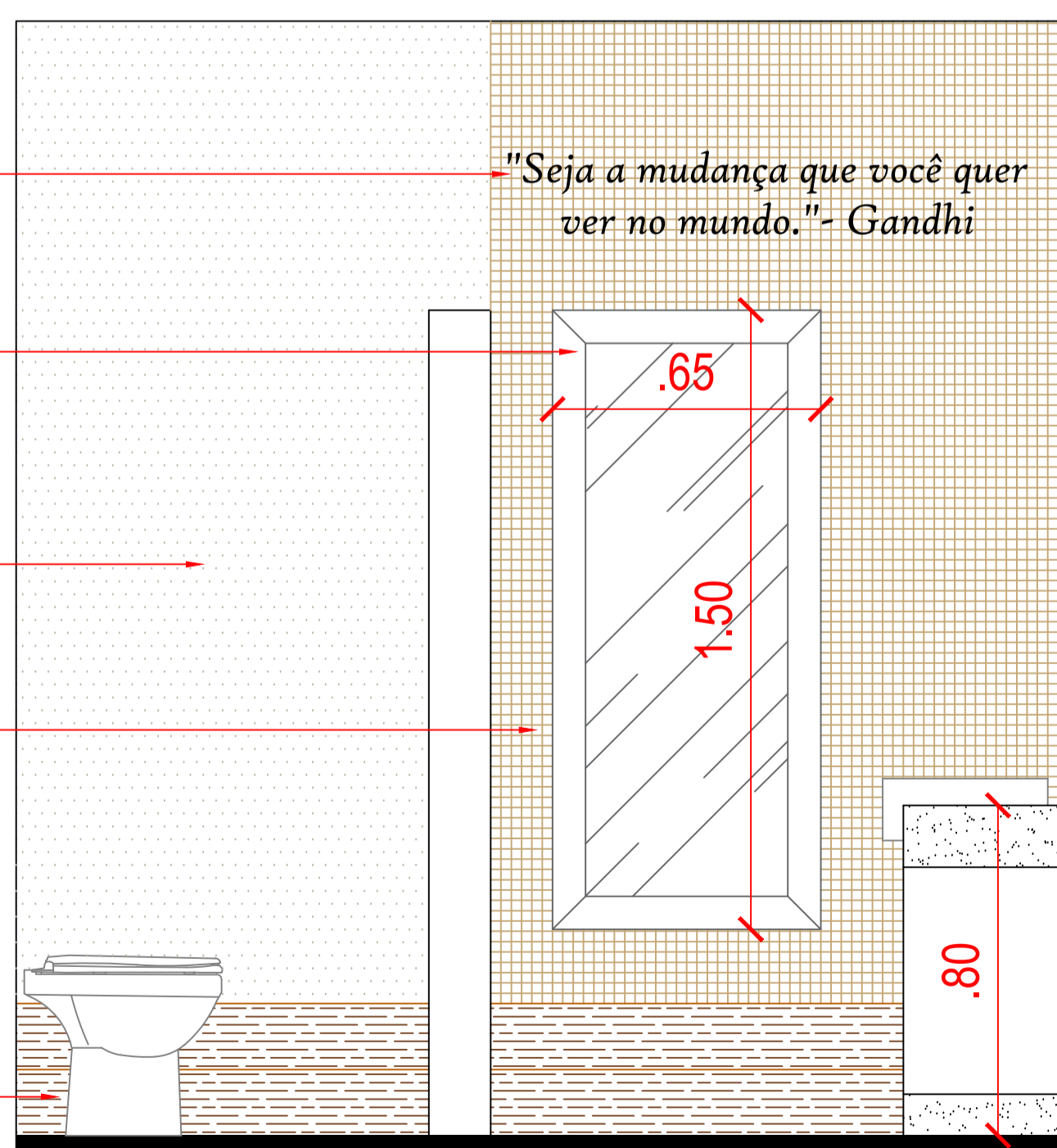

VISTA 01

ESPELHOS TRIANGULARES.

PINTURA COM TINTA ACRÍLICA ACETINADA - COR A DEFINIR.

PAPELEIRA.

BANCADA EM GRANITO BRANCO ITAÚNAS COM CUBAS DE SEMI ENCAIXE.

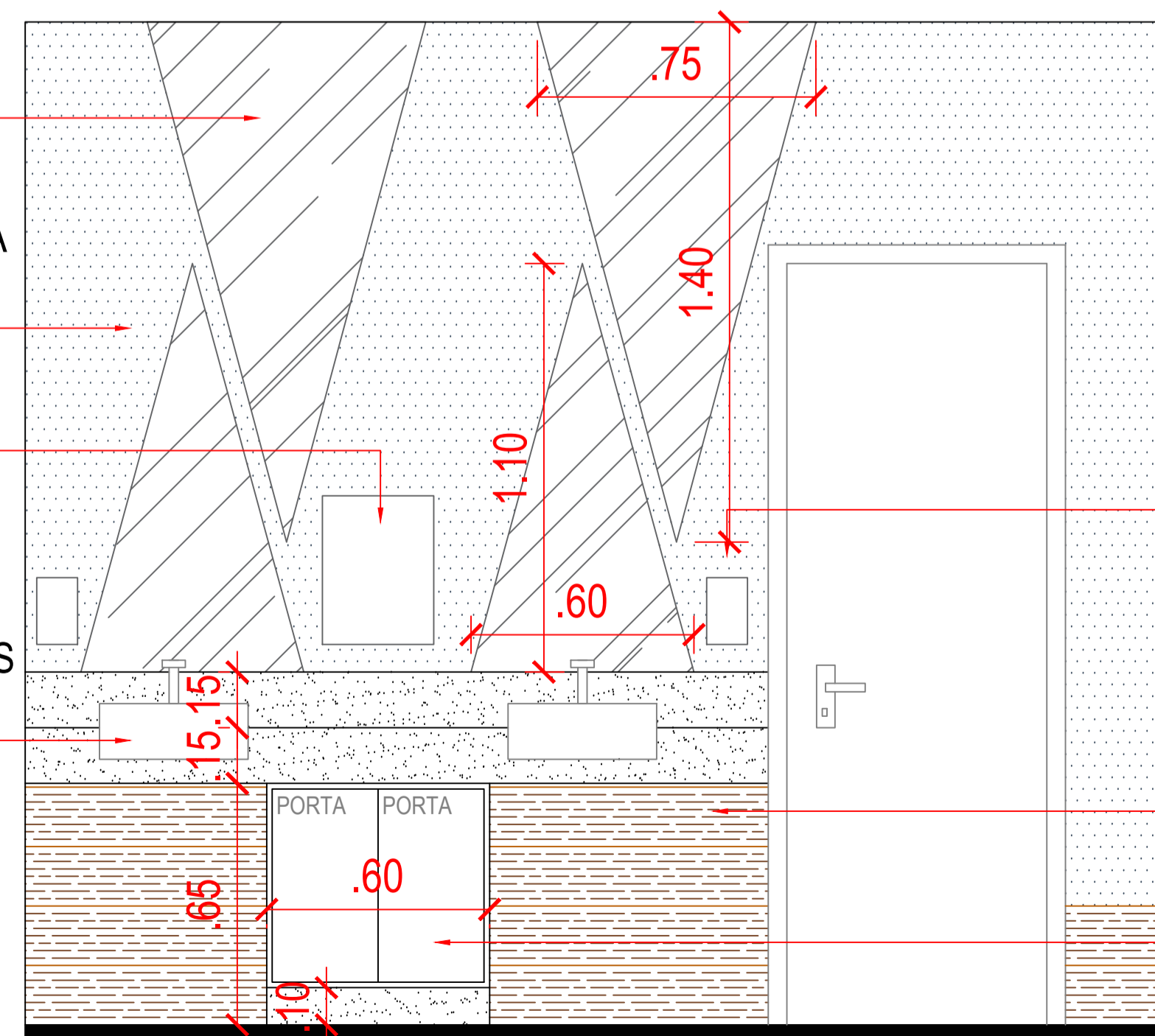

VISTA 02

SABONETEIRA.

ÁREA COM ALTURA DE 05 PEÇAS DE CERÂMICA AMADEIRADA.

MÓVEL EM MDF COM LIXEIRA EMBUTIDA.

PROJETO ARQUITETÔNICO E INTERIORES BANHEIROS - E.R. BALCINO MATIAS WAGNER	
PROJETO	FASE DO PROJETO
ARQ. MONIQUE KRETZER HINCKEL GESSER CAU A-133846-3 CPF: 079.470.429-85	<input type="checkbox"/> LEGAL <input type="checkbox"/> EXECUTIVO <input checked="" type="checkbox"/> ANTE-PROJETO <input type="checkbox"/> PARTIDO GERAL
PROPRIETÁRIO	ESCALA
E.R. BALCINO MATIAS WAGNER	INDICADA
LOCAL	MUNICÍPIO
RUA BALCINO MATIAS WAGNER ESTREITO - ALFREDO WAGNER - SC	ALFREDO WAGNER - SC
CONTEÚDO	DATA
PLANTA BAIXA - BANHEIRO MODELO PLANTA BAIXA - LUMINOTÉCNICO VISTA 01 VISTA 02	OUT./2019
	PRANCHA
	01/02