



ESPECIFICAÇÃO TÉCNICA Nº 207/CBMSC

CAMISETA DE BOMBEIRO COMUNITÁRIO

Objetivo:	Especificar as características e medidas necessárias a serem seguidas pelas empresas fornecedoras de camiseta de BC do CBMSC.
Grupo:	Uniforme BC
Classificação:	Material de consumo
Elaboração:	Tenente-Coronel Roberto Weingartner Capitão Juciane da Cruz May 1º Tenente Roberto Rosa Machado 2º Sargento Jéssica Gabriele Maia dos Santos
Atualização:	02/02/2022

1 CAMISETA DE BOMBEIRO COMUNITÁRIO

Camiseta vermelha gola redonda de Bombeiro Comunitário (BC) do Corpo de Bombeiros Militar de Santa Catarina (CBMSC).



1.1 Tecido

1.1.1 Tecido em meia malha, na cor vermelha padrão CBMSC.

1.1.2 Composição (Normas 20:2013 e 20A:2018 da AATCC)

- 50% algodão / 50% poliéster
- Tolerância: ± 3 p.p.

1.1.3 Gramatura (Norma ABNT NBR 10591/2008)

- 180 g/m²
- Tolerância: $\pm 5\%$

1.1.4 Densidade (Normal ABNT NBR 12060/1991)

- Cursos: 25
- Colunas: 16
- Tolerância: $\pm 8\%$

1.1.5 Título (Norma ABNT NBR 13216/1994)

- 30 (Ne)
- Tolerância: $\pm 6\%$

1.1.6 Teste de solidez da serigrafia a lavagem (60 °C – ABNT NBR ISO 105 C06/2010 - Ensaio C1S).

- Migração poliéster: 4.5
- Migração algodão: 4.5
- Alteração: 4/5
- Tolerância: valor de referência mínimo

1.1.7 Solidez da cor:

1.1.7.1 ao suor (NBR ISO 105 E04/2014)

1.1.7.1.1 ácido

- Migração poliéster: 4
- Migração algodão: 4
- Alteração: 4
- Tolerância: valor de referência mínimo.

1.1.7.1.2 alcalina

- Migração poliéster: 4
- Migração algodão: 4
- Alteração: 4
- Tolerância: valor de referência mínimo.

1.1.7.2 à fricção (ABNT NBR ISO 105 X-12/2019)

- Seco: 4
- Úmido: 3
- Tolerância: valor de referência mínimo.

1.1.7.3 à luz (ABNT NBR ISO 105 B02/2019) – Aparelho Xenotest Q-SUN (25 horas)

- Nota: 4
- Tolerância: valor de referência mínimo

1.1.7.4 ao cloro (Norma 61 (IV A) /2013 da AATCC)

- Migração algodão: 4
- Alteração: 4
- Tolerância: valor de referência mínimo.

1.1.7.5 a lavagem doméstica e comercial (60°C - ABNT NBR ISO 105 C06/2010 - ensaio C1S)

- Migração poliéster: 4
- Migração algodão: 4
- Alteração: 4
- Tolerância: valor de referência mínimo.

1.1.7.6 a ácidos e alcalinos (Norma 06/2011 DA AATCC):

- Ácido clorídrico = 4
- Ácido acético = 4/5
- Hidróxido de amônio = 4/5
- Carbonato de sódio = 3/4
- Tolerância: valor de referência mínimo.

1.1.7.7 a água (Norma ABNT NBR ISO 105 E01/2014):

- Migração algodão: 4
- Migração poliéster: 4
- Alteração: 4/5
- Tolerância: valor de referência mínimo.

1.1.8 Pilling (Norma ISO 12945-1/2000)

- Nota: 4
- Tolerância: valor de referência mínimo

1.1.9 Encolhimento (ABNT NBR 10320/1988; Após 1º lavagem; Secagem tambor rotativo):

- No máximo 5%

1.1.10 Cálculo da diferença de cor (Norma 173/2009 da AATCC)

- Iluminante D65 – 10°
- $L^* = 35,8$
- $a^* = 53,80$
- $b^* = 25,30$
- $DE < 2,00$

1.2 Aviamentos

1.2.1 Linha:

- 100% poliéster, nº 120 na cor do tecido, Koban ou similar.
- 100% poliéster, na cor do tecido, texturizada (balon).

1.2.2 Etiquetas: da empresa fornecedora da confecção e do tecido, com indicativo do tamanho, composição do tecido e modo de lavar, costurada na parte traseira interna da ribana.

1.2.3 Costuras: junção de manga/cava e laterais em overlock (bitola 0,5 cm). Pespontos 3,5 a 4 pontos por cm.

1.3 Especificação de corte

1.3.1 Ombro: com caída de 2 cm para frente, medindo próximo ao decote (tolerância de + ou - 0,5 cm), unidos em overlock (bitola 0,5 cm) e com pesponto em cobertura duas agulhas bitola estreita (0,4 cm) sobre a parte das costas.

1.3.2 Serigrafia:

1.3.2.1 Frente: serigrafado no lado esquerdo, na altura do peito, o [logotipo do Programa Bombeiro Comunitários](#) do CBMSC, com 8,5 cm de diâmetro, nas cores padrão, localizada conforme tabela de medidas.



1.3.2.2 Localização da estampa frontal conforme tabela de medidas:

MEDIDAS	TOLERÂNCIA	TAMANHO						
		PP	P	M	G	GG	XG	XGG
A	De -1 a +1	17	18	19	20	21	21	22
B	De -0,5 a +0,5	4	4	4,5	4,5	5	5,5	6



1.3.3 Costas: centralizado e em branco, serigrafia com inscrição “BOMBEIRO COMUNITÁRIO” em formato de arco e abaixo, a inscrição “SANTA CATARINA” e “193” em formato reto, iniciando 8 cm abaixo do decote (tolerância +/-1 cm).



1.3.4 Decote: redondo, em ribana (mesma cor da camiseta), com altura de 2 cm, aplicado em overlock, com emenda na parte central das costas e pesponto em cobertura duas agulhas bitola estreita (0,4 cm).

1.3.5 Mangas e barra: com bainha de 2 cm de largura, rebatida em cobertura duas agulhas bitola largas (0,7 cm). A medida deverá ser da costura superior até a dobra do tecido.

1.4 Tabela de medidas (cm)

Itens	Tolerância de medidas (cm)	Numeração						
		PP	P	M	G	GG	XG	XGG
A - Tórax	De -1 a +1	48	52	54	56	58	60	62
B - Comprimento (costas)	De -1 a +2	66	70	72	74	76	78	80
C - Manga	De -1 a +1	18	23	24	25	26	26	26
D - Espalda	De -1 a +1	40	43	44,5	46	47,5	49	50,5

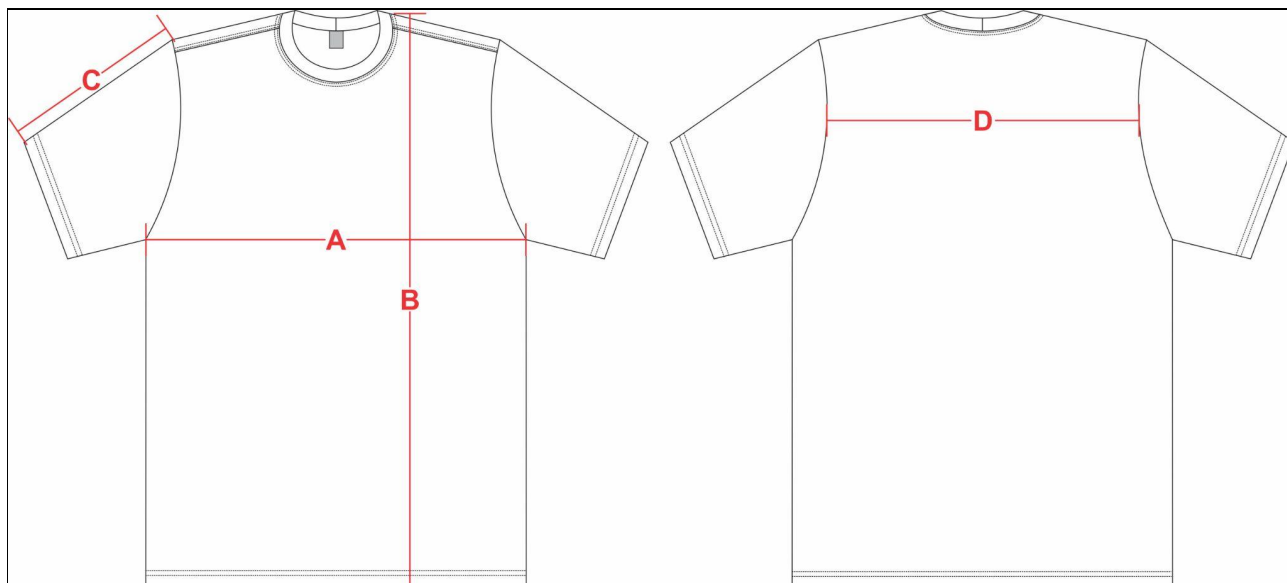

1.5 Amostra, laudo e entrega

1.5.1 Amostra: deverá entregar obrigatoriamente uma amostra confeccionada dentro dos padrões solicitados em até 8 dias corridos após a lavratura da ata da sessão de pregão, em tamanho M.

1.5.2 Laudo: a empresa proponente deverá apresentar com a amostra os laudo(s) realizado(s) do tecido principal, em papel timbrado, emitido por um laboratório reconhecido na área de análises em tecidos, comprovando as características exigidas. Os laudos devem apresentar as mesmas unidades de medidas desta especificação, bem como os testes no tecido, devem ser realizados com base nas normas também informadas nesta especificação. Não serão considerados válidos os laudos emitidos pelo próprio fabricante do tecido. Os laudos deverão estar em nome da empresa proponente. Somente serão considerados válidos os laudos com data de emissão igual ou inferior a 365 (trezentos e sessenta e cinco) dias contados retroativamente a partir da data da licitação/pregão.

1.5.3 Entrega: as peças deverão ser entregues acondicionadas individualmente em embalagens plásticas, lacradas. Na face exterior da embalagem deverá constar, o nome da empresa, a discriminação do conteúdo e o tamanho da peça. As embalagens individuais deverão ser acondicionadas em caixas de papelão próprias para este fim contendo informações na face externa como o nome da empresa, a discriminação do conteúdo, os tamanhos das peças e o número do Pregão referente ao fornecimento.



Assinaturas do documento



Código para verificação: **CB0648TW**

Este documento foi assinado digitalmente pelos seguintes signatários nas datas indicadas:



ROBERTO WEINGARTNER (CPF: 030.XXX.329-XX) em 02/02/2022 às 15:07:20

Emitido por: "SGP-e", emitido em 14/03/2019 - 10:16:33 e válido até 14/03/2119 - 10:16:33.

(Assinatura do sistema)

Para verificar a autenticidade desta cópia, acesse o link <https://portal.sgpe.sea.sc.gov.br/portal-externo/conferencia-documento/Q0JNU0NfOTk5MI8wMDAwMjEwMV8yMTAxXzlwMjJfQ0lwnjQ4VFc=> ou o site

<https://portal.sgpe.sea.sc.gov.br/portal-externo> e informe o processo **CBMSC 00002101/2022** e o código **CB0648TW** ou aponte a câmera para o QR Code presente nesta página para realizar a conferência.